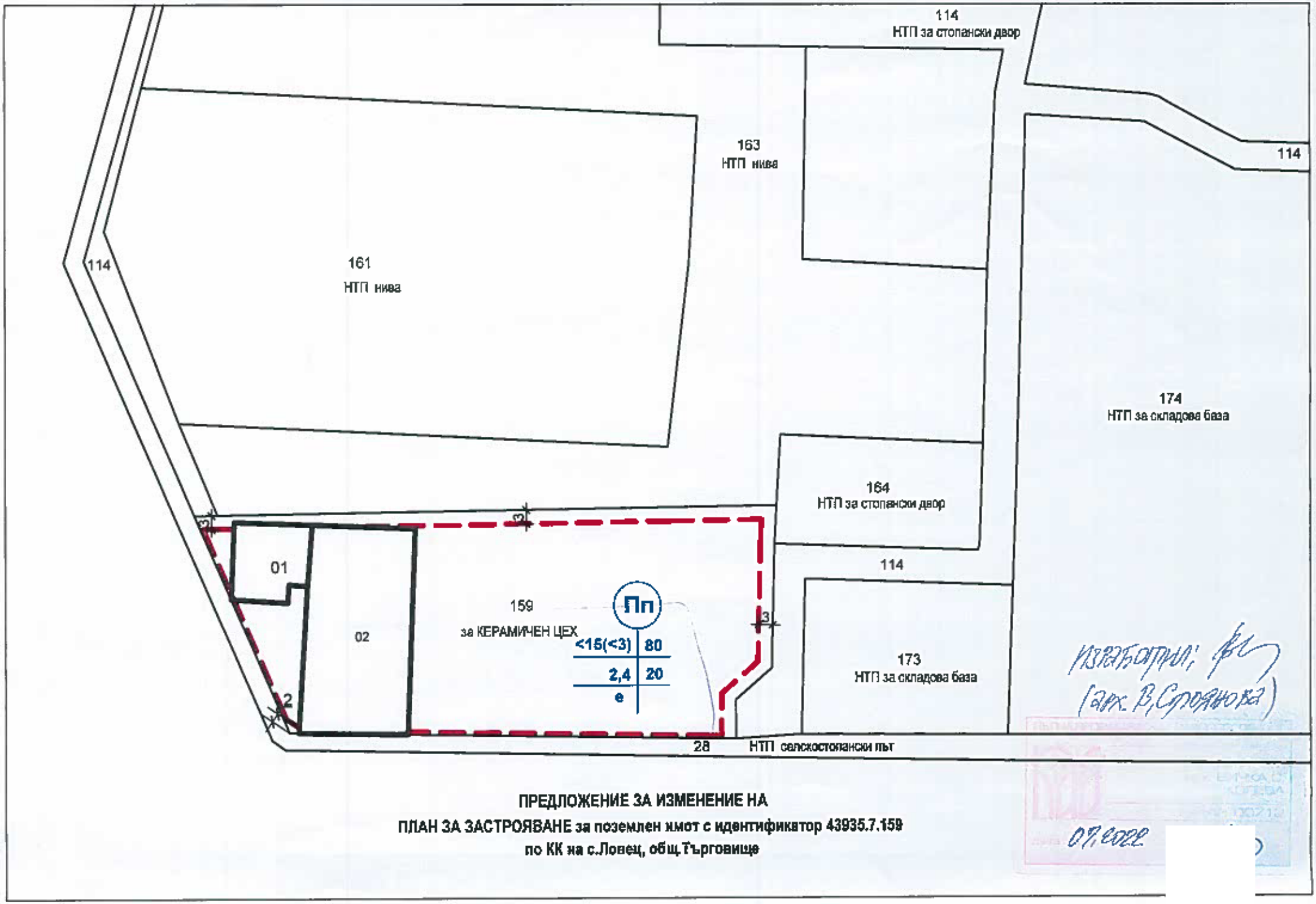

ПРЕДЛОЖЕНИЕ ЗА ИЗМЕНЕНИЕ НА
ПЛАН ЗА ЗАСТРОЯВАНЕ за поземлен имот с идентификатор 43935.7.159
по КК на с.Ловец, общ.Търговище

07.2022